

in de Oude Kerk van Borne de diensten te laten houden door Ds. Johannes Nijhof, een oude studievriend van hem uit Riesenbeck, die hij als Luthers predikant naar Borne had gehaald. Dus moet hij een soort "schuilkerk" zoeken en dat doet hij in zijn eigen huis. Als Lutheraan heeft hij ook geen moeite met beelden in de kerk. Boven de tekst uit Thimotheus komt dan ook een beeld te hangen van de Salvator.

In een volgende BOORN en BOERSCHOP gaan we verder met dit verhaal.

J.J. Grootenboer.

Literatuur:

1. Mr. A. de Bakker. Onuitgegeven transcriptie van de Kronieken van Sweder II Schele.
2. H. Hagens. Collectie eigen huisarchief.
3. H. Hagens, B. Olde Meierink. Twente te Pronk, Utrecht 1986.
4. Hänisch ten Cate. Huisarchief Jachthuis, Zenderen.
5. Drs. A.L. Hulshof. De ondergang van de Schele's op het Weleveld.
In: Jaarboek Twente 1995, p. 99-110.
6. Echtbaar vertaalt dagboek van Sweder Schele uit periode 1591-1635.
In: Hengelo's Dagblad, 1 aug, 1987.
7. Mr. G.J. ter Kuile. Geschiedkundige Aantekeningen op de Havezathen van Twente,
W. Hilarius Wzn., Almelo 1911.
8. Nelleke Reis. Kunstreisboek Nederland, Drenthe.
9. Bert van Swigchem. Sweder en zijn huiskapel.
In: Bouwkunst, Amsterdam 1993.



VAN HOREN ZEGGEN.

De naam Klippenweg

De Klippenweg, thans een zijweg van de Grotestraat, ter hoogte van drogisterij Liedenbaum, is een andere weg, dan de weg die vroeger deze naam droeg. Bij archiefonderzoek kwam naar voren dat de weg die vroeger tegenover het station schuin over het terrein van de Spanjaard-fabrieken liep en die lange tijd met "Fabrieksstraat" werd aangeduid, vroeger de naam

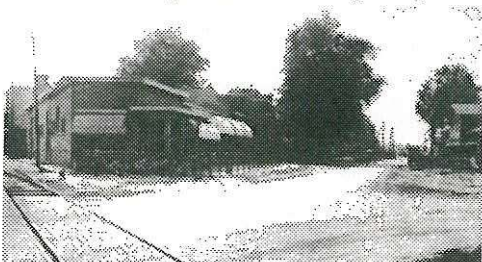

Klippenweg heeft gedragen. De weg begon bij het driehoekige oude schaftgebouw aan de Parallelweg en liep door tot aan de Stationsstraat tegenover de huidige Dunantstraat.

Het schaftlokaal (links) aan de Parallelweg met rechts het voormalige stationsgebouw.

Behalve dat wat ouderen onder ons dit fenomeen konden bevestigen, is dit gegeven ook te vinden in een Raadsverslag uit 1884 waarin verslag wordt gedaan over de aanvraag van de Firma Spanjaard om een zijspoor op het fabrieksterrein aan te mogen leggen. (Hetgeen overigens werd toegestaan). Velen van onze oudere lezers zullen zich de aanwezigheid van dit fabrieksligtje nog wel kunnen herinneren.

Redactie.