

ZO WAS 'T, ZO IS 'T

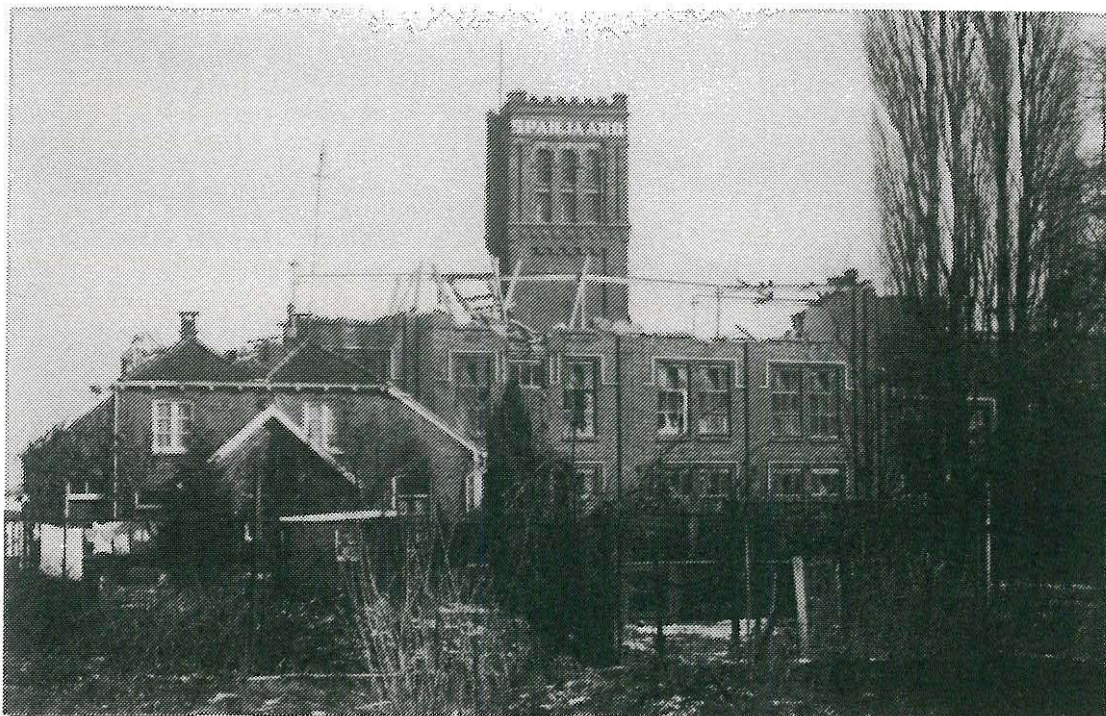

Nadat in 1973 de fabrieken van "Spanjaard" in Borne reeds waren gesloten, werden in 1987 de gebouwen gesloopt. De markante watertoren verdween hierdoor helaas, maar ook de woning van Salomon Spanjaard (links op bovenstaande foto) werd niet gespaard. Thans staat, ongeveer op deze plek, de woontoren "De Obelisk", mooi, maar de oude aanblik komt nooit meer terug...

